Office d'habitation de Longueuil

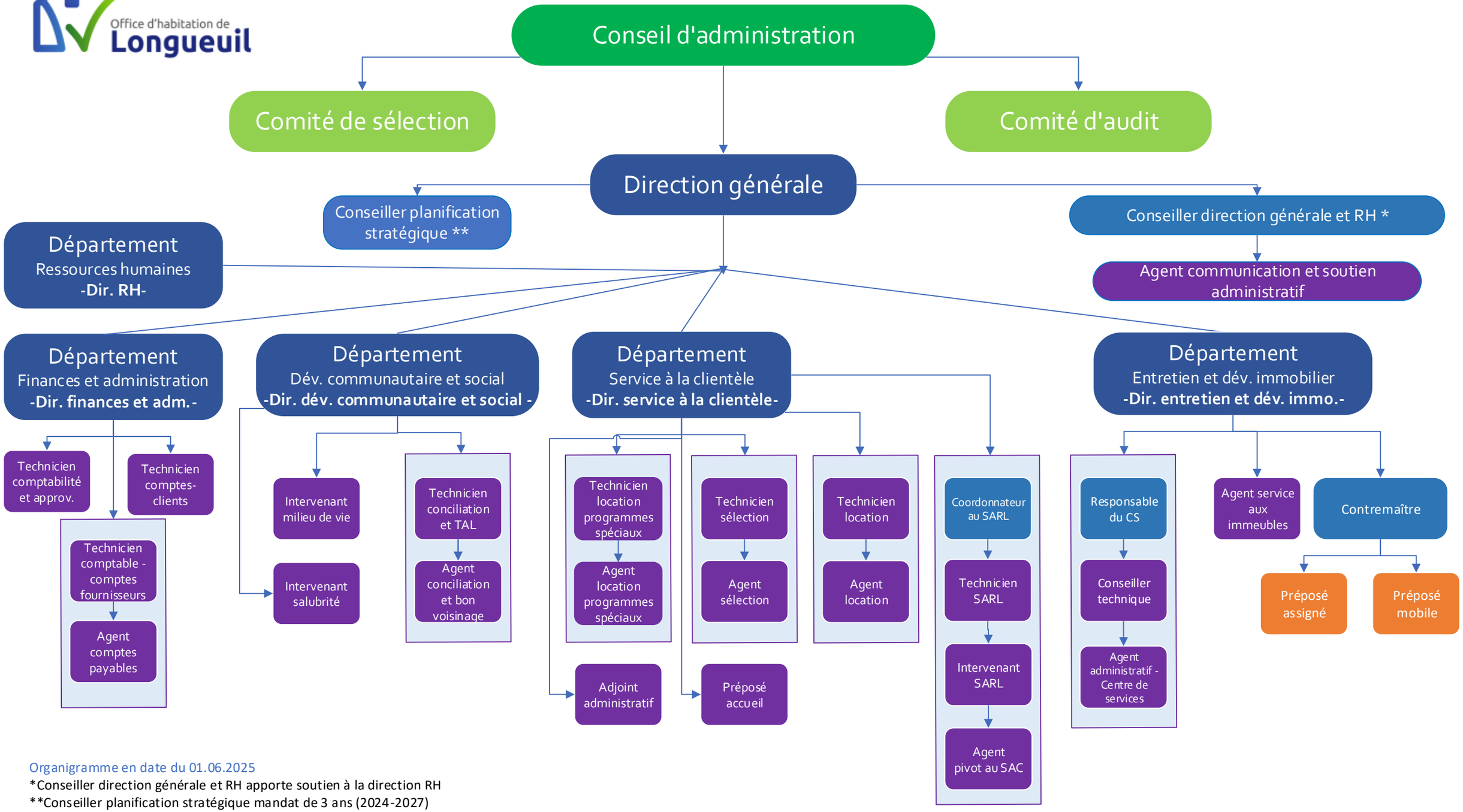

Organigramme en date du 01.06.2025

*Conseiller direction générale et RH apporte soutien à la direction RH

**Conseiller planification stratégique mandat de 3 ans (2024-2027)